Tiroir pivotant pour clavier, pour montage sur quatre montants

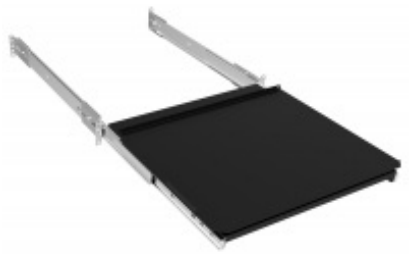

Caractéristiques

- Montage sur bâti de 19 po standard
- Fourni tel qu'illustré avec deux glissières et la quincaillerie d'assemblage.
- S'installe sur les rails pour panneaux avant et arrière d'un bâti.
- S'adapte à un espacement de 19,8 po à 34,8 po entre les rails avant et arrière.
- Occupe seulement 5,25 po (3U) d'espace de panneau.
- Conception unique permettant l'utilisation d'un clavier pleine grandeur (non compris) sur la tablette d'un bâti.
- Le plateau supérieur du tiroir pivote sur 90 degrés (dans le sens antihoraire) lorsqu'il est tiré vers l'extérieur.
- Revêtement en poudre résistant texturé noir.
- Conforme à la directive RoHS.
- Fabriqué en Amérique du Nord.

Galerie






Accessoires

	Mounting Dimensions		
Part No.	**Height**	**Rack Units**	**Depth**
RSKS19005BK1	5.25	3U	15.00
RSKS19DOORBK1	Hinged Locking Door for RSKS Keyboard Drawer		

NOTE: Will NOT work in our 17" deep racks (as slides are too deep).

Les données sont sujettes à changement sans préavis.

© 2014. Hammond Manufacturing Ltd. Tous droits réservés.